

Instruções de
Uso da **Identidade Visual**

FLUX  **digital**
na confecção de próteses dentárias no **SUS**

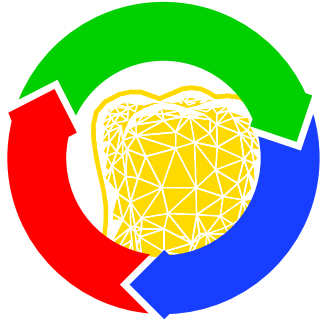

FLUX  **digital**

na confecção de próteses dentárias no **SUS**

logotipo **principal** - vertical

logotipo **secundário** - horizontal

FLUX  **digital**

na confecção de próteses dentárias no **SUS**

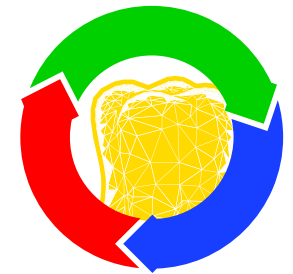

limite de **redução** | **área de** não interferência

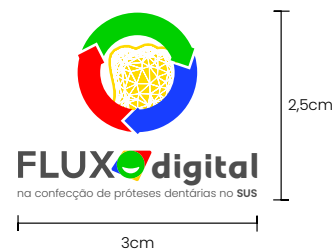

Para preservar legibilidade e impacto, o símbolo não deve ser reproduzido abaixo dos tamanhos mínimos estabelecidos.

Abaixo desses limites, traços se perdem e o símbolo pode perder reconhecimento. Não comprima, estique ou aplique contornos/efeitos para “forçar” o ajuste de tamanho.

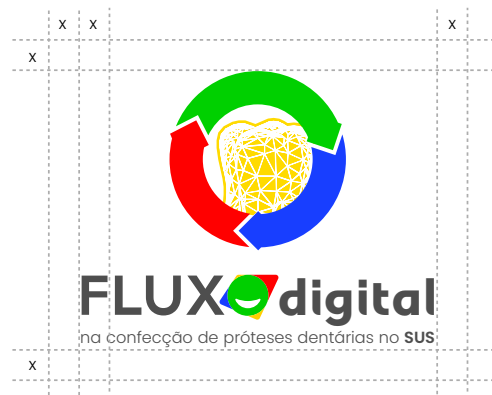

Deve-se manter uma área de não interferência em torno da marca como distância mínima de qualquer outro elemento visual. Essa distância mínima a ser respeitada está demonstrada no diagrama acima, identificada com a letra “x”, que corresponde à espessura da letra F da palavra FLUXO. Entretanto, recomenda-se reservar, sempre que possível, espaçamento maior.

paleta de cores



R0 G208 B0
C72 M0 Y100 K0
#00D000

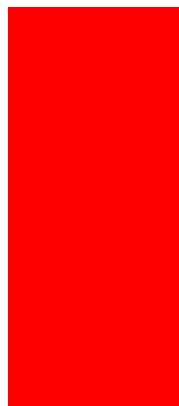

R255 G0 B0
C0 M100 Y100 K0
#FF0000

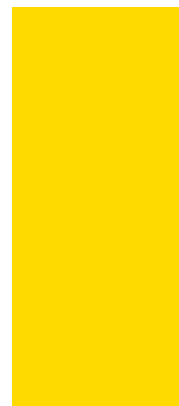

R255 G218 B0
C1 M11 Y100 K0
#FFDA00



R24 G62 B255
C84 M73 Y0 K0
#183EFF



R78 G78 B78
C64 M58 Y57 K36
#4E4E4E

A paleta de cores desta identidade define: **verde #00D000, vermelho #FF0000, amarelo #FFDA00 e azul #183EFF para elementos visuais (ícones, botões, destaques e gráficos) e preto, branco e cinza #4E4E4E para títulos e textos corridos**, priorizando sempre bom contraste e evitando texto colorido sobre fundo colorido.

É estritamente proibido usar cores fora da paleta: não altere os tons oficiais e não inclua novas cores.

tipografia

Keep Calm

Aa Bb Cc Dd Ee

install

aa bb cc dd ee

Poppins

Aa Bb Cc Dd Ee

A tipografia oficial desta identidade estabelece:

Poppins Bold para títulos principais;

Poppins Regular/Normal para textos corridos;

Keep Calm para subtítulos;

install pode aparecer em títulos especiais ou chamadas curtas de alto impacto;

Evite mesclar muitas variações, aplicar contornos, sombras ou distorções, bem como alterar o espaçamento de forma excessiva. Evite o uso de Use caixa-alta, se necessário utilize apenas em títulos curtos. Preserve o contraste adequado entre texto e fundo e mantenha alinhamentos consistentes. Evite ao máximo utilizar tipografias diferentes dessas em qualquer material do projeto. Os arquivos das fontes serão disponibilizados para download e instalação junto ao kit da identidade, com instruções de uso em mídia impressa e digital.

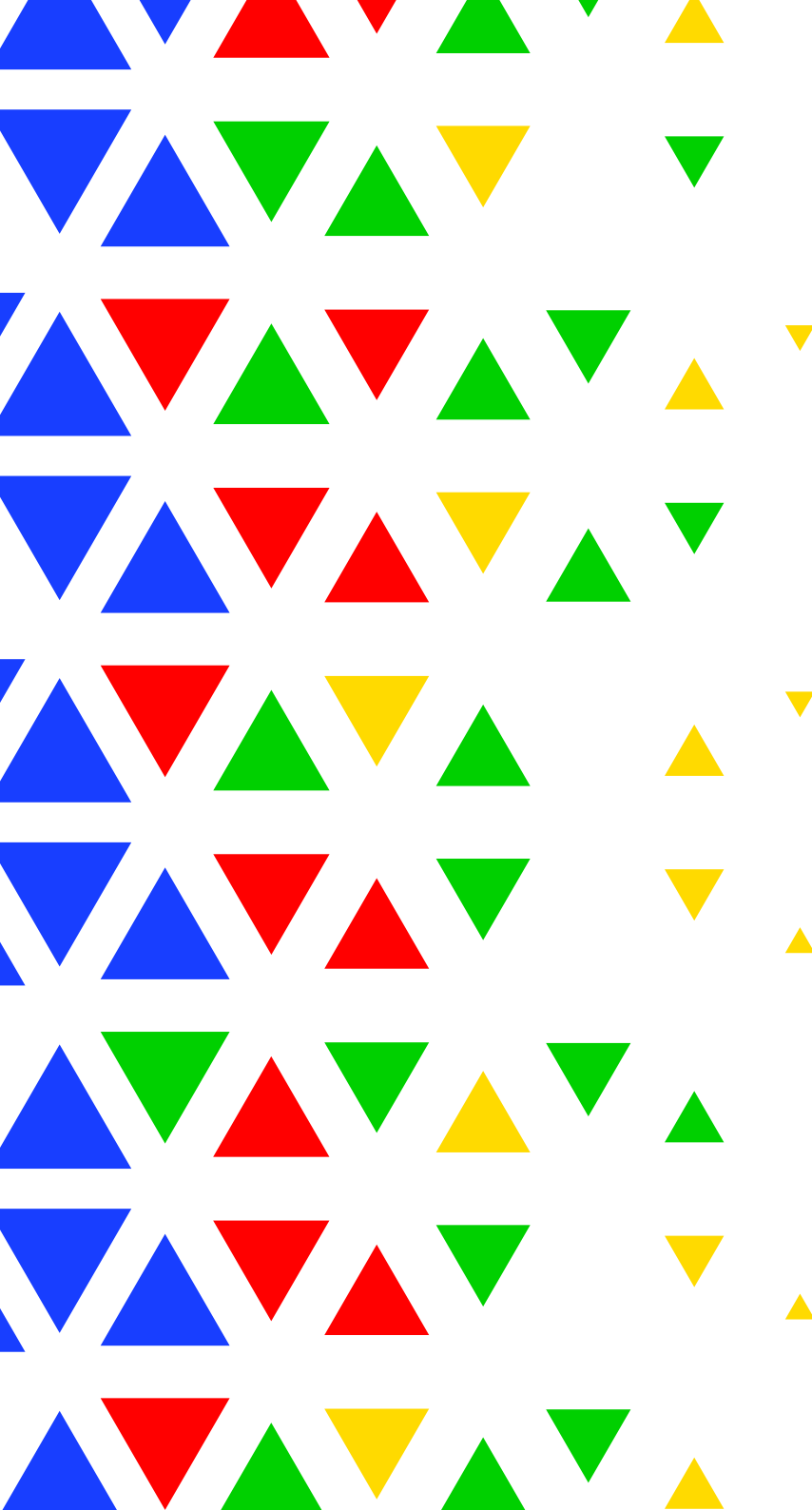

FLUXO  **digital**

na confecção de próteses dentárias no **SUS**

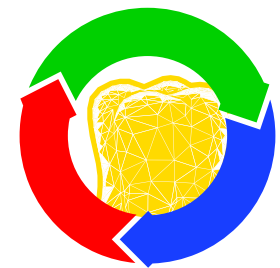

Aplicação em
fundo claro

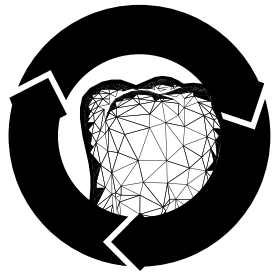

FLUX digital
na confecção de próteses dentárias no **SUS**

Aplicação em
fundo escuro

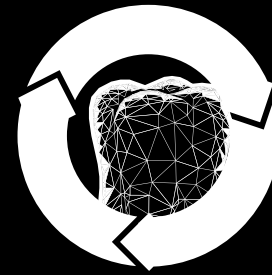

FLUX digital
na confecção de próteses dentárias no **SUS**

Exemplos de
aplicações



FLUXO digital
na confecção de próteses dentárias no SUS

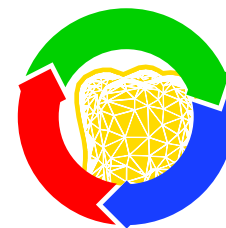

FLUXO digital
na confecção de próteses dentárias no SUS

Exemplos de
aplicações

FLUX digital

na confecção de próteses dentárias no **SUS**

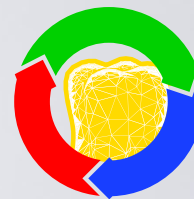

Exemplos de
aplicações

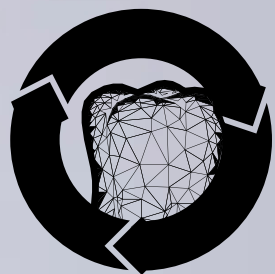

FLUXO digital

na confecção de próteses dentárias no **SUS**





FLUX digital
na confecção de próteses dentárias no **SUS**



FLUX digital
na confecção de próteses dentárias no **SUS**



FLUX digital
na confecção de próteses dentárias no **SUS**

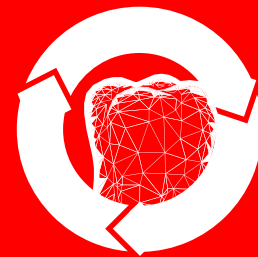

FLUX digital
na confecção de próteses dentárias no **SUS**



FLUX digital
na confecção de próteses dentárias no SUS

FLUX digital
na confecção de próteses dentárias no SUS

FLUXO  **digital**

na confecção de próteses dentárias no **SUS**

Identidade **Visual**

